A LOUCURA

ontem e hoje

ROTEIRO DA AULA

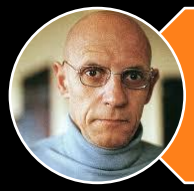

A História da loucura

Exemplos artísticos e literários

Luta anti-manicomial

Alguns filmes

HISTÓRIA

MICHEL FOUCAULT

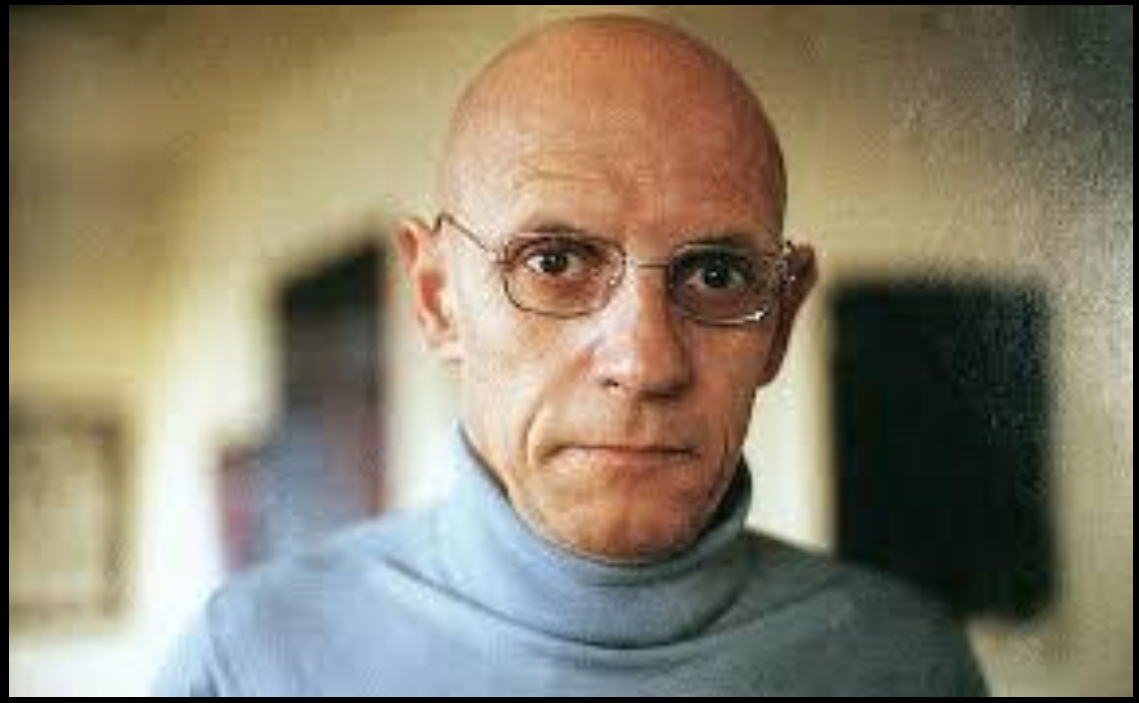

ANTIGUIDADE CLÁSSICA

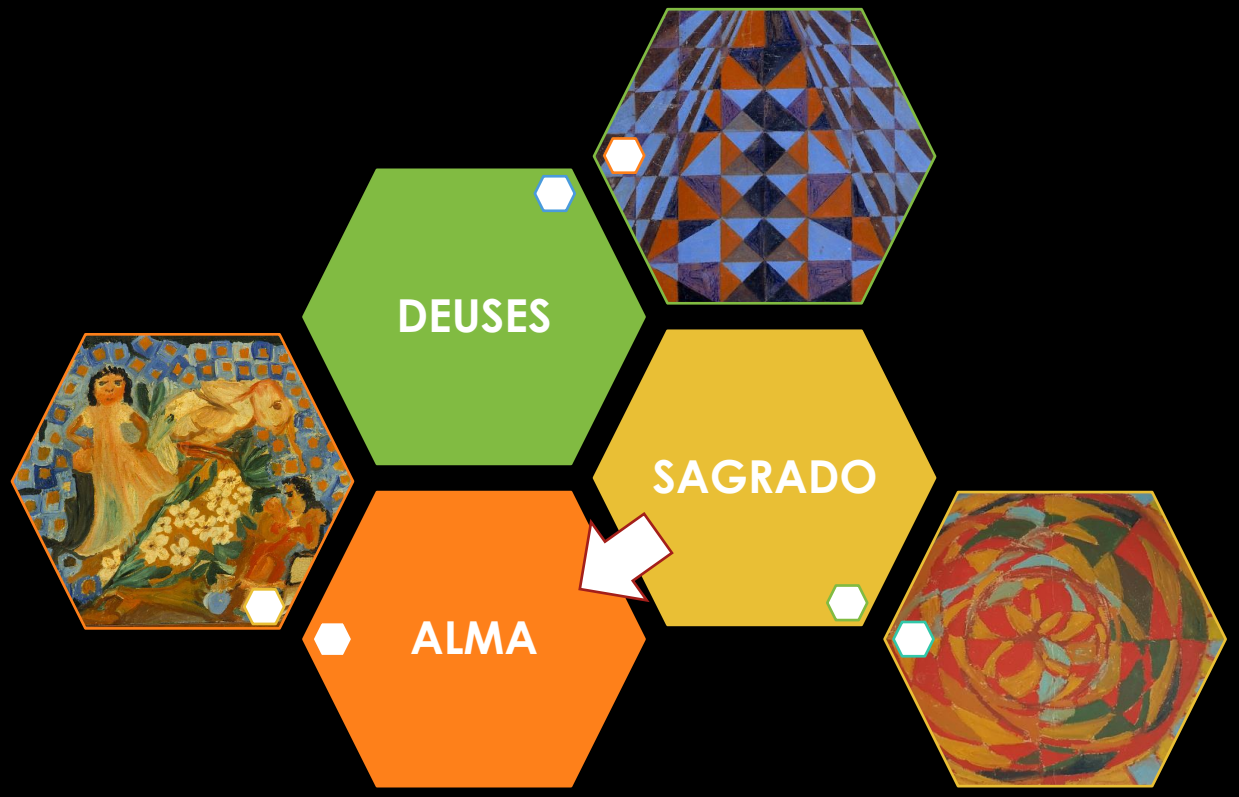

IDADE MÉDIA → POSSESSÃO DEMONÍACA?

IDADE MÉDIA → POSSESSÃO DEMONÍACA?

A NAU DOS LOUCOS

A GRANDE INTERNAÇÃO

- **PROLIFERAM HOSPITAIS EM TODA EUROPA.**
- **DOS LEPROSOS PARA OS INVALIDOS**

La Salpêtriére (1656)

PHILLIPE PINEL (1745-1826)

PHILLIPE PINEL

Desacorrentar os loucos

ISOLAMENTO

MEDICALIZAÇÃO & ESTUDO

DESUMANIZAÇÃO

Prevenção moral

LOUCURA: RESUMO

DECLINIO DAS INSTITUIÇÕES

Pós 2ª GUERRA MUNDIAL

- Proliferação de “loucos”
- Necessidade de mão de obra
- Custos financeiros
- Holocausto nazista

LOUCURA E ARTE

O "ELOGIO À LOUCURA"

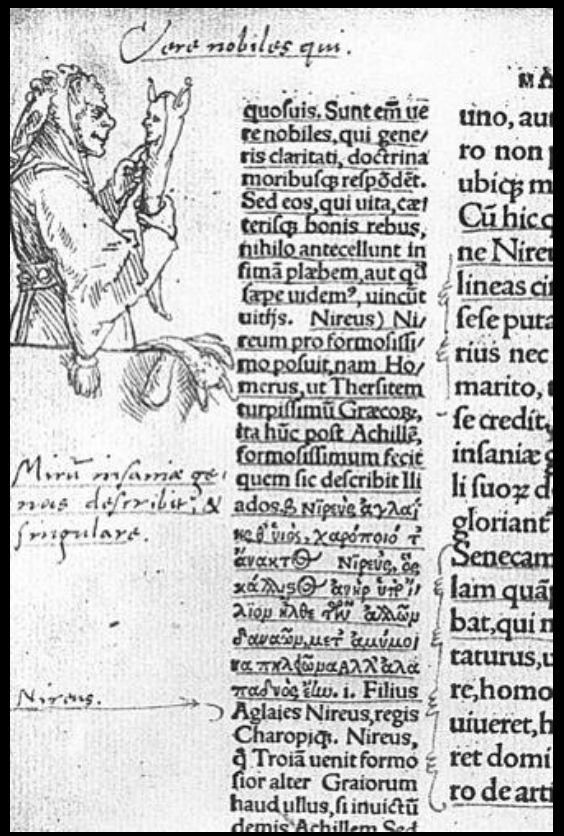

O "ELOGIO À LOUCURA"

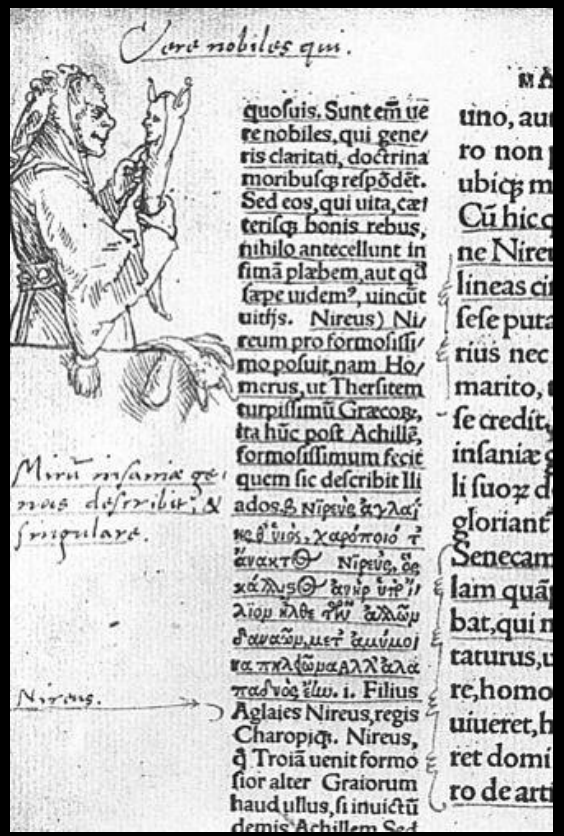

MACHADO DE ASSIS

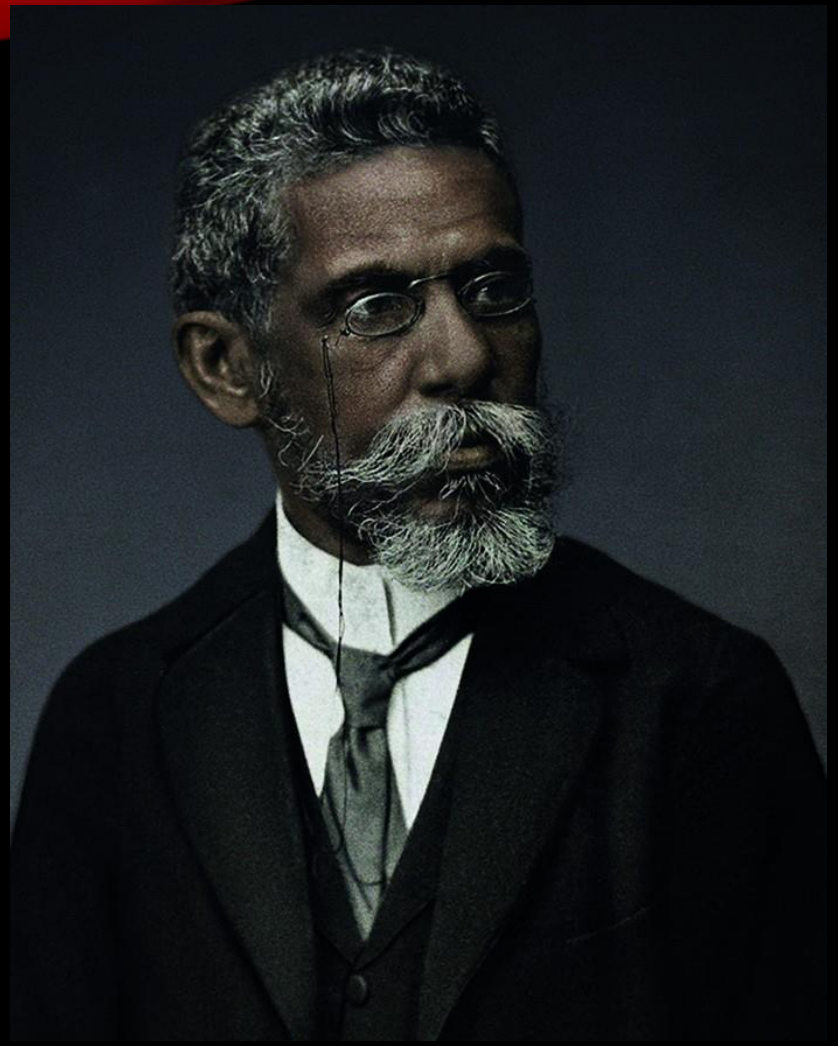

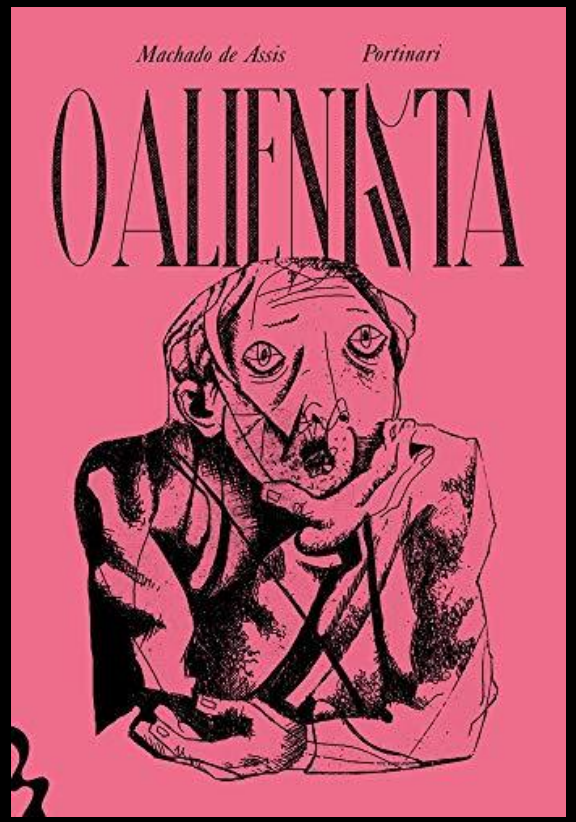

SIMÃO BACAMARTE

A CASA VERDE

SÁTIRA POLÍTICA

“O ALIENISTA”

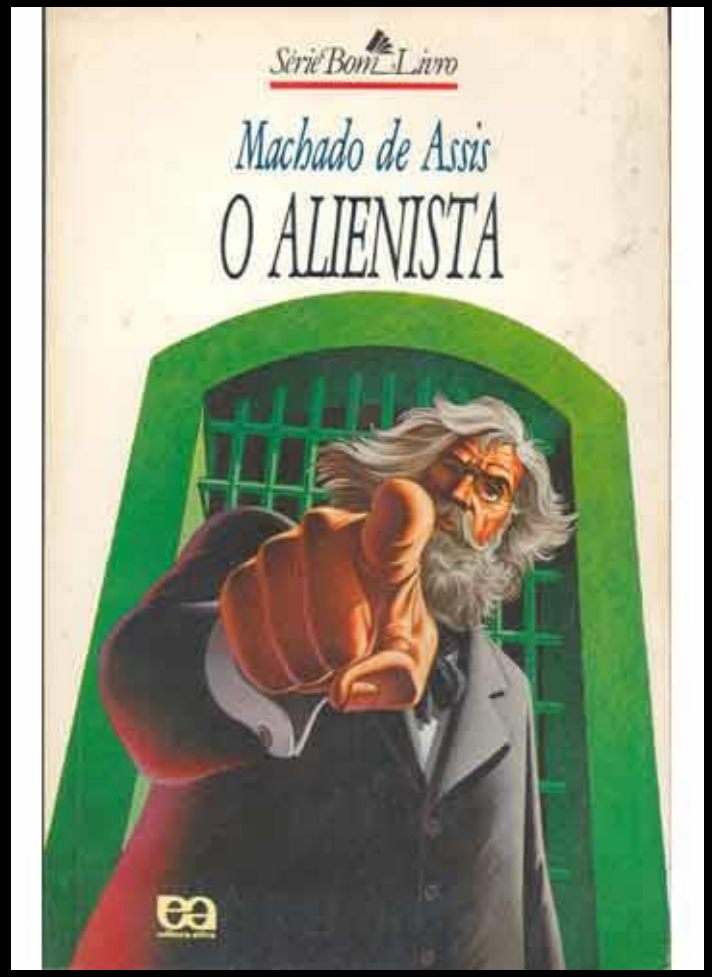
Série Bom Livro
Machado de Assis
O ALIENISTA

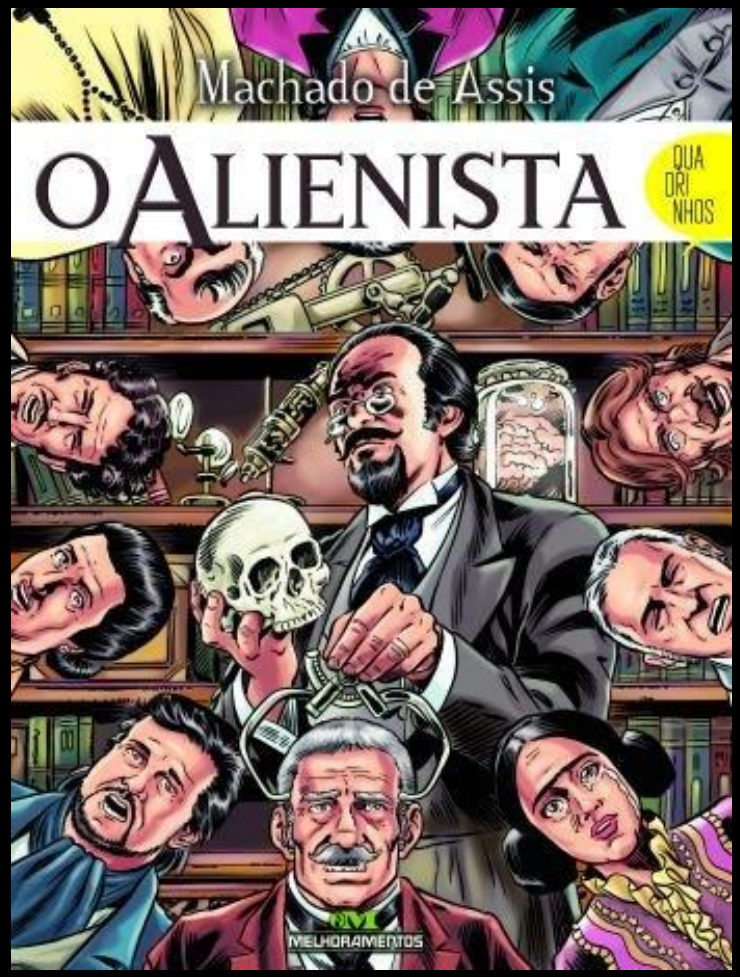
Machado de Assis
O ALIENISTA
QUA DRI NHOS
MELHORAMENTOS

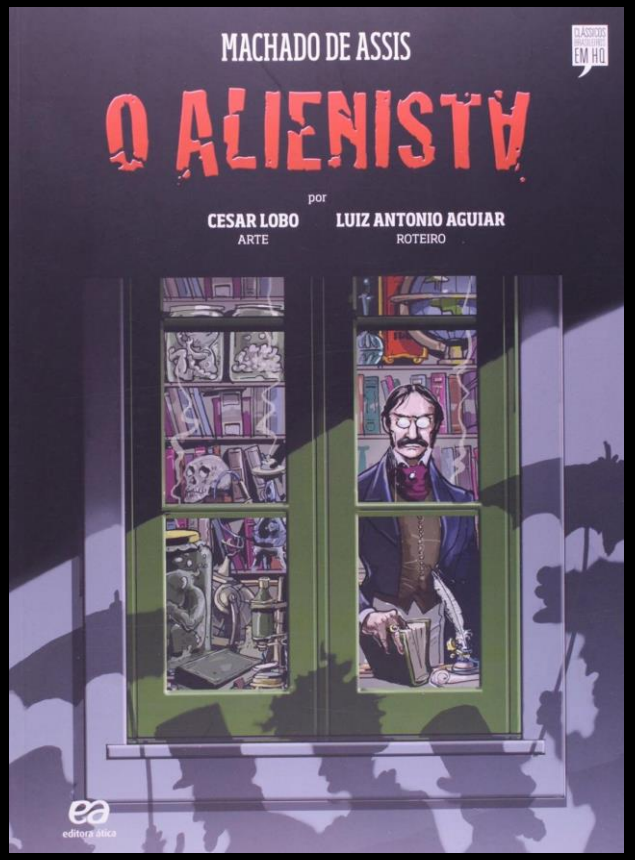
MACHADO DE ASSIS
O ALIENISTA
por
CESAR LOBO
ARTE
LUIZ ANTONIO AGUIAR
ROTEIRO
editora ática

EDVARD MUNCH "O GRITO"

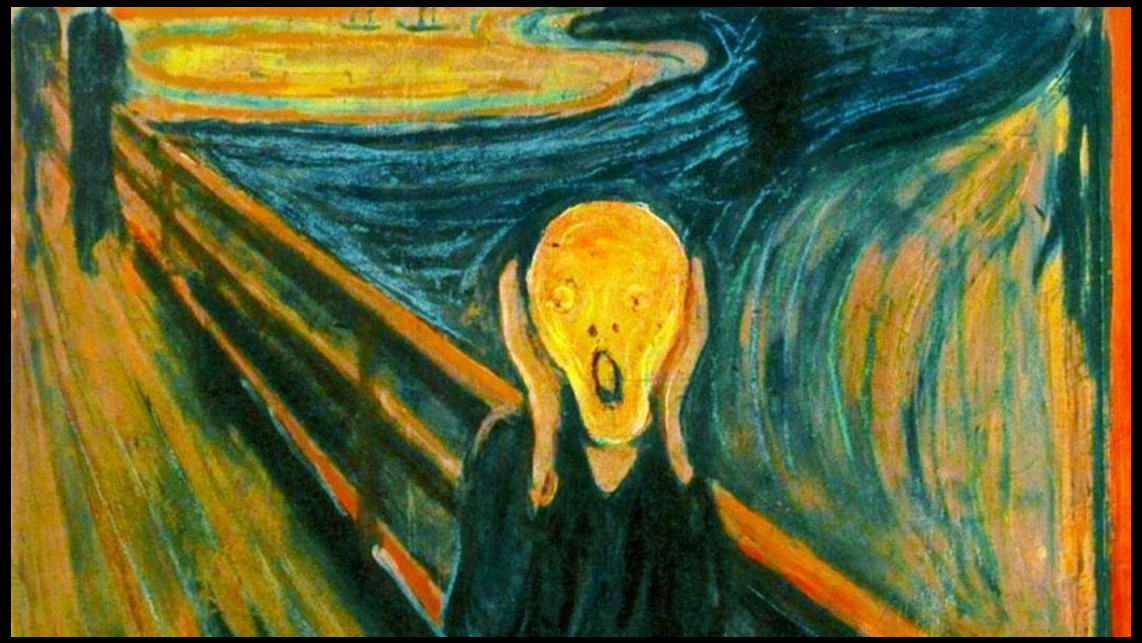

A HISTÓRIA DO QUADRO

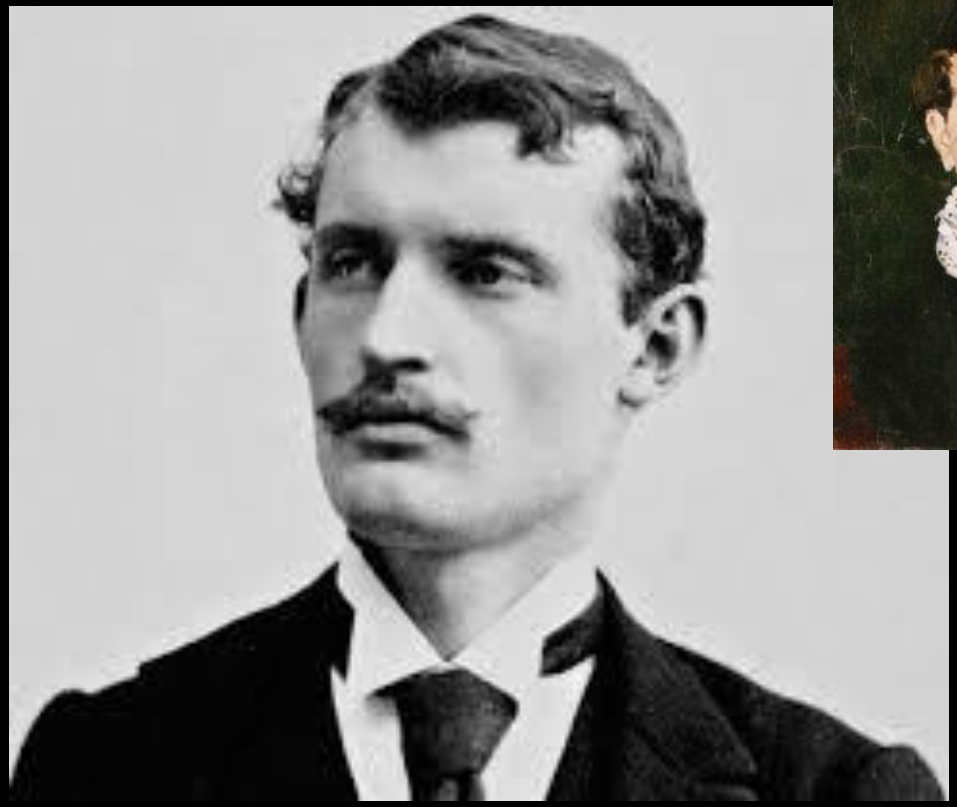

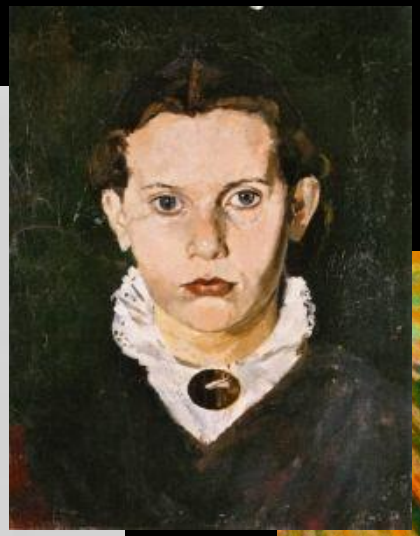

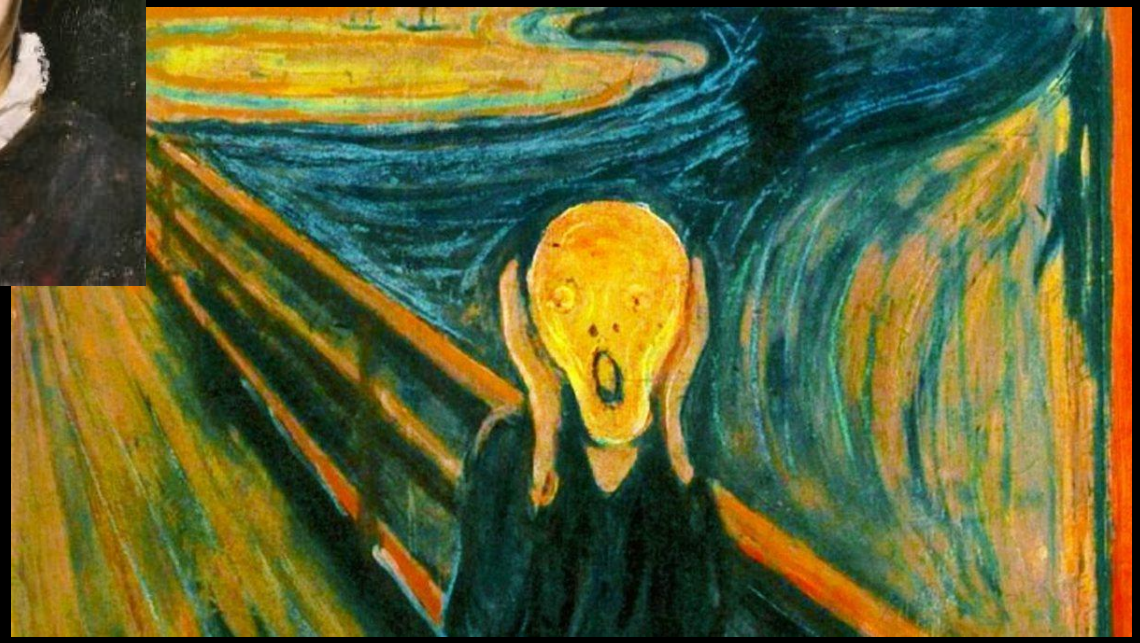

“ANSIEDADE” & “DESESPERO”

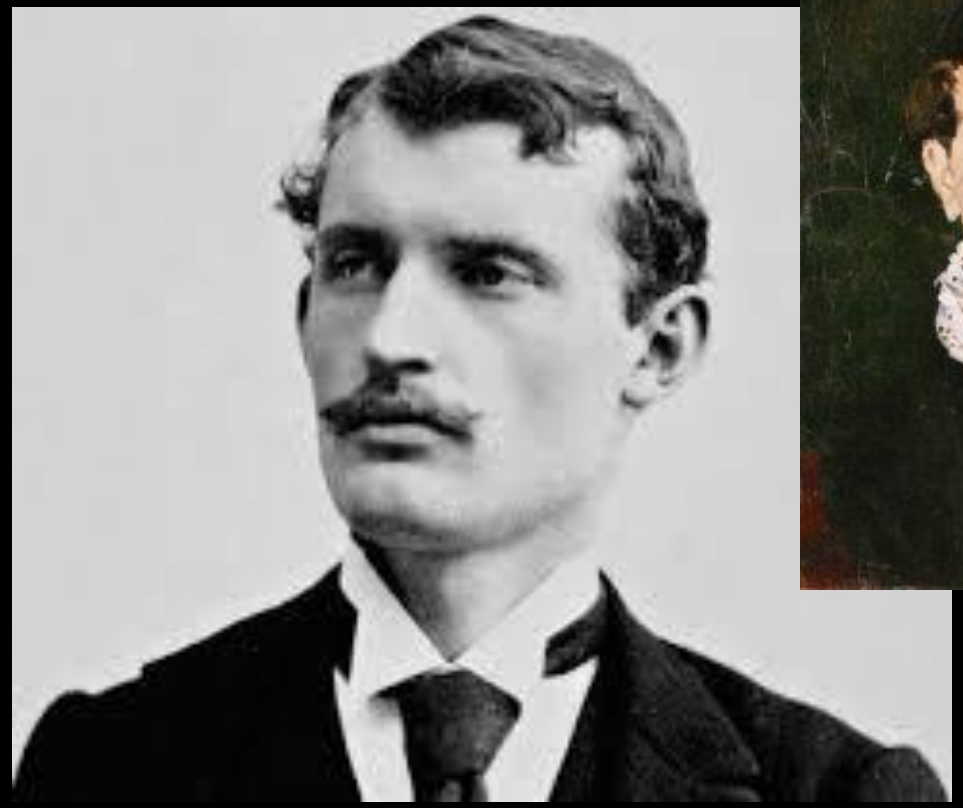

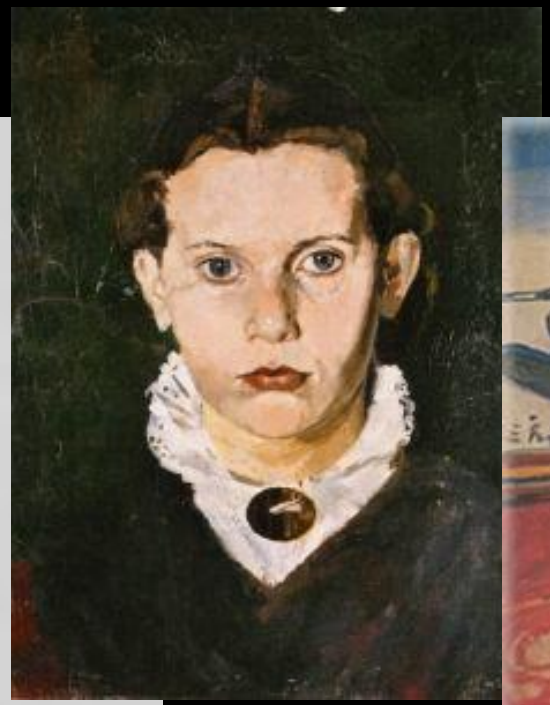

A HISTÓRIA "DO" QUADRO

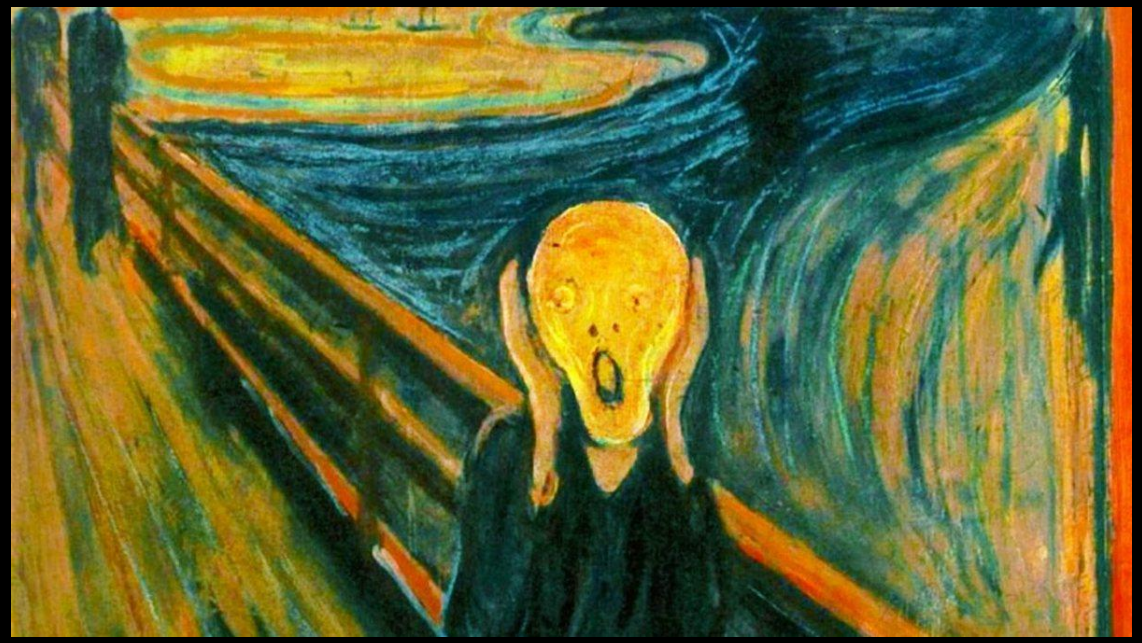

- **Roubado em 1994**

A HISTÓRIA "DO" QUADRO

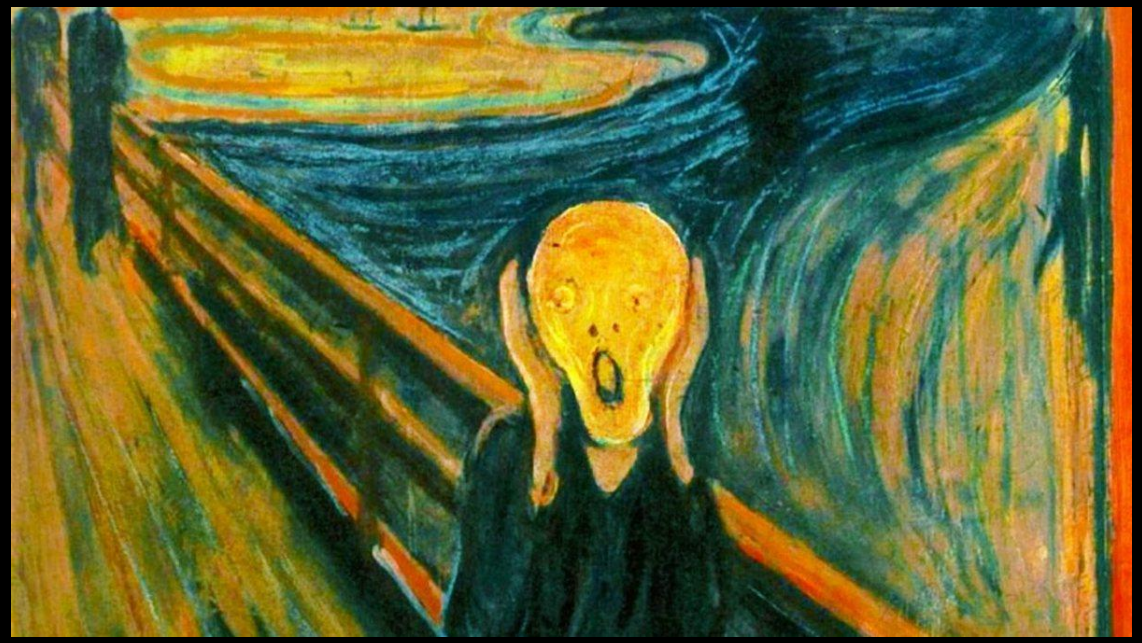

- **Roubado em 1994**
- *"Obrigado pela falta de segurança"*
- **Foi pedido um resgate de 1 milhão de dólares.**

A HISTÓRIA "DO" QUADRO

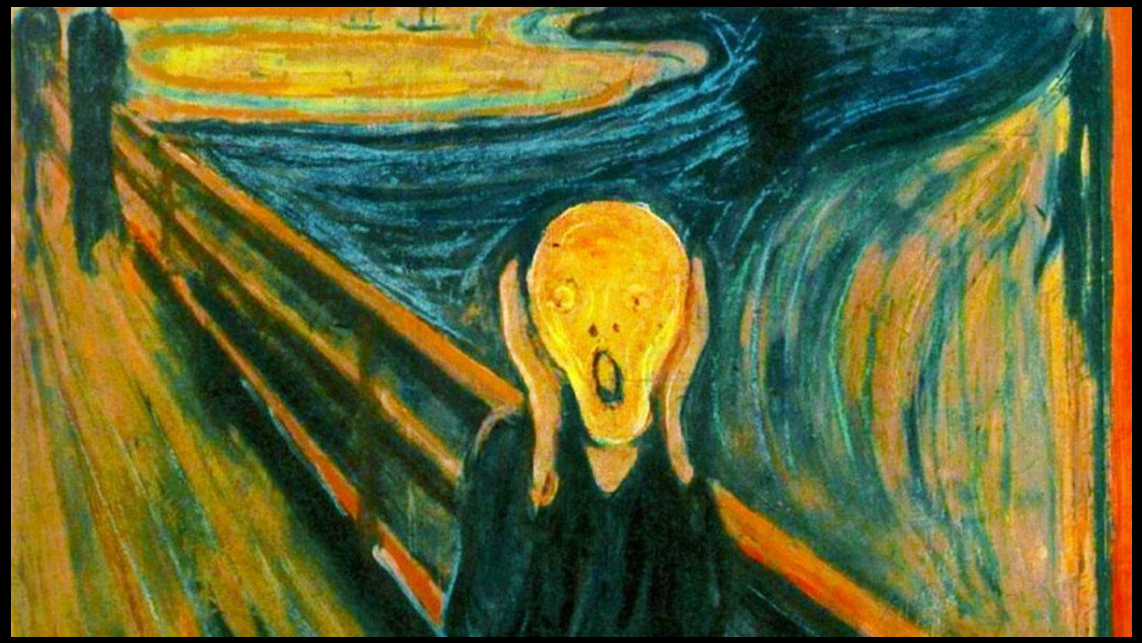

- Roubado em 1994
- Roubado de novo em 2004

A HISTÓRIA "DO" QUADRO

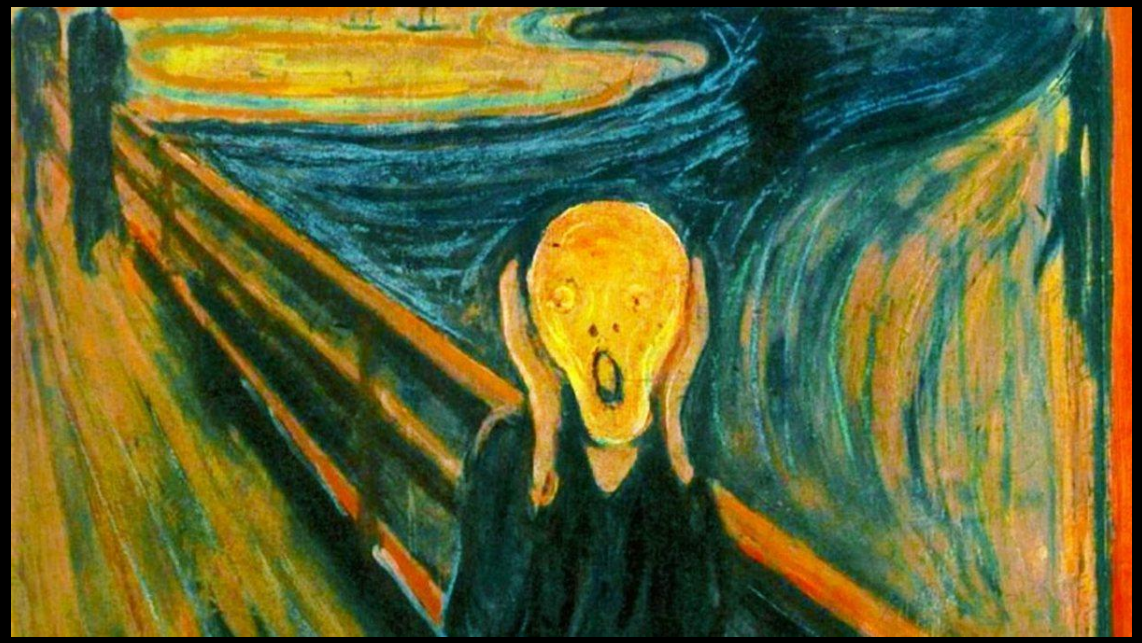

- Roubado em 1994
- Foi roubado de novo em 2004
- Maio de 2012: 120 milhões de dólares (recorde)

LUTA

LÓGICA DA EXCLUSÃO

- Distância do convívio social
- Muros altos
- Uniformes, regras, alas, desconhecidos
- Individualidade X Objetificação

A CASA DOS LOUCOS, BARBACENA (1903)

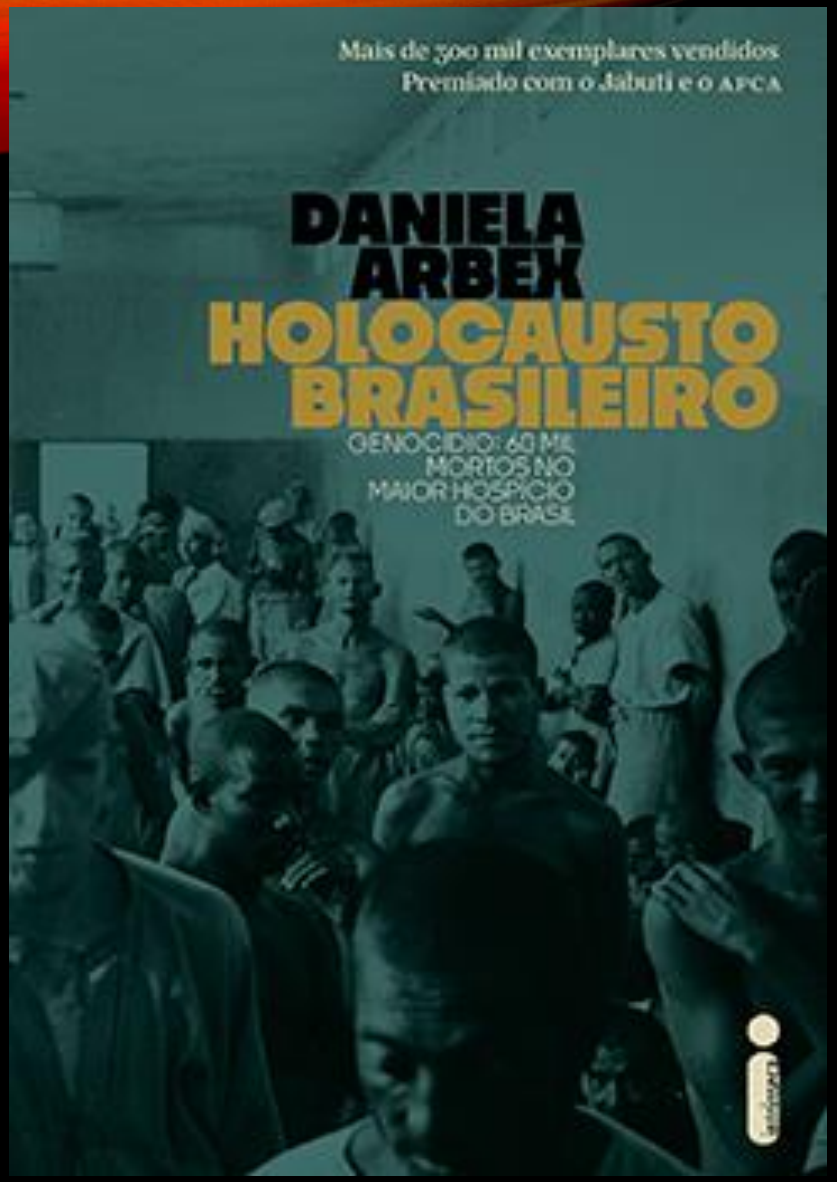

DANIELA ARBEX

BARBACENA

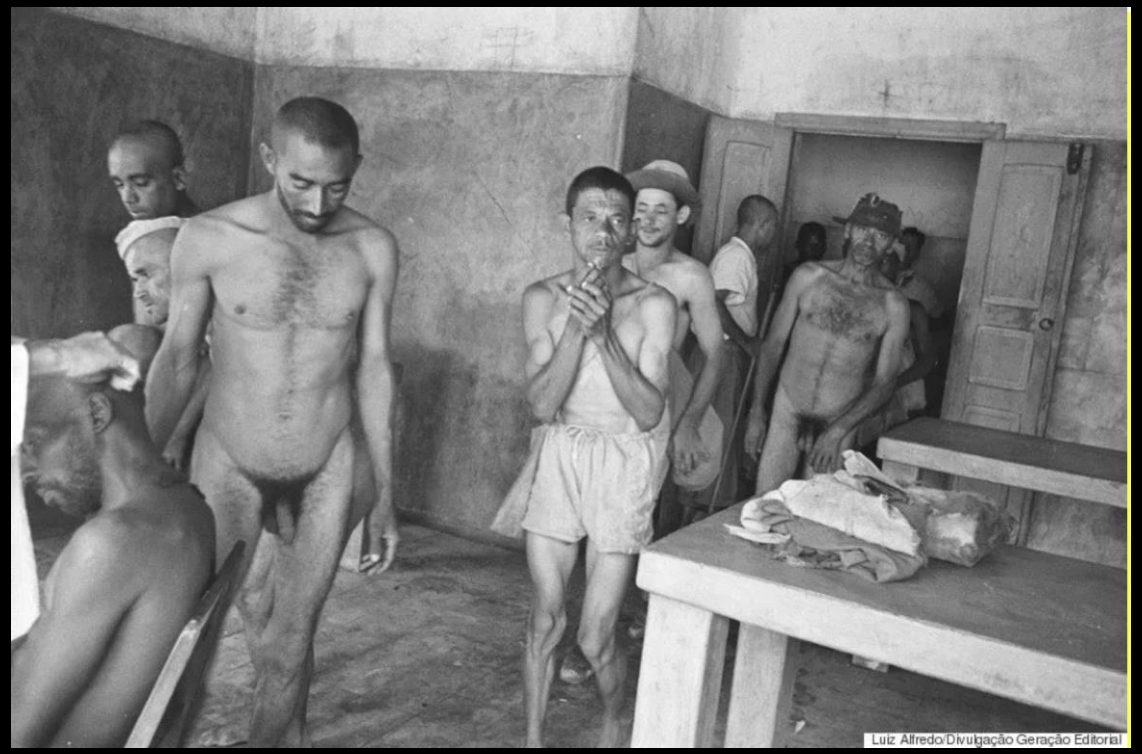

AS CRIANÇAS RECEBIAM OS MESMOS TRATAMENTOS DOS ADULTOS

70% não tinham qualquer diagnóstico de doença mental

“TRATAMENTO”

Os tratamentos funcionavam à base de tortura: utilizavam cadeiras elétricas, solitárias e camisas de força. Os pacientes eram submetidos a situações precárias, como fome e sede. Em alguns casos, chegavam a beber a própria urina. Nos pátios, viviam nus e em meio a ratos e baratas, além de urinarem e defecarem no chão.

Muitas pessoas eram colocadas no Manicômio de Barbacena pela própria família. Era o caso de mulheres indesejadas pelos maridos e parentes que tinham algum tipo de deficiência, transtorno ou distúrbio, como Síndrome de Down, autismo ou dislexia.

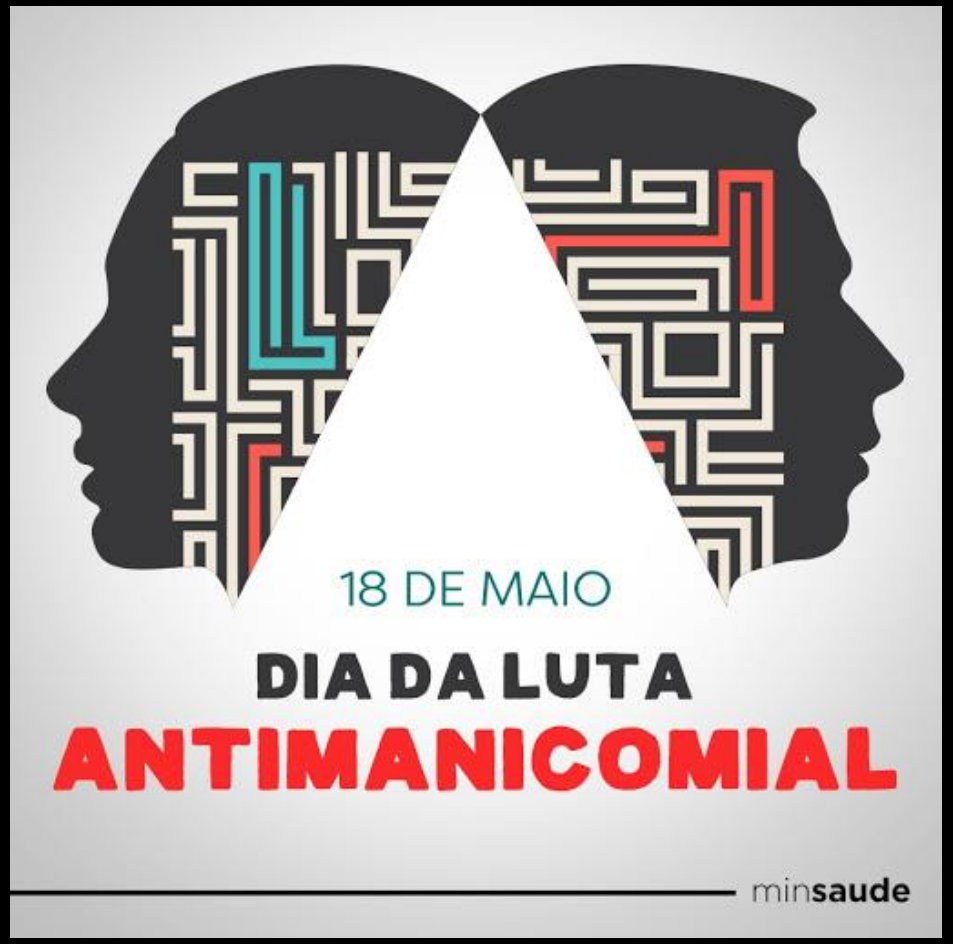

- Basaglia (Itália)
- Bauru, 1987
- Luta por direitos

OBJETIVOS

Combater o isolamento

Acabar com os preconceitos

Direitos

Tratamento de base comunitária

Integrar

Proteger

Contato

Saúde

Vida

LEI DA REFORMA PSIQUIÁTRICA

GANHOS DA LEI 2008 - 2019

Redução dos leitos psiquiátricos	Aumento do números de CAPS	Orçamento destinado a Saúde Mental
38%	2500	71%

RESPONSABILIDADE

Lógica biomédica

Problema individual x Problema relacional

Somos corresponsáveis

Solidariedade

TRANCAR NÃO É TRATAR

CAPS
Centro de Atendimento Psicossocial

SUS Sistema Único de Saúde

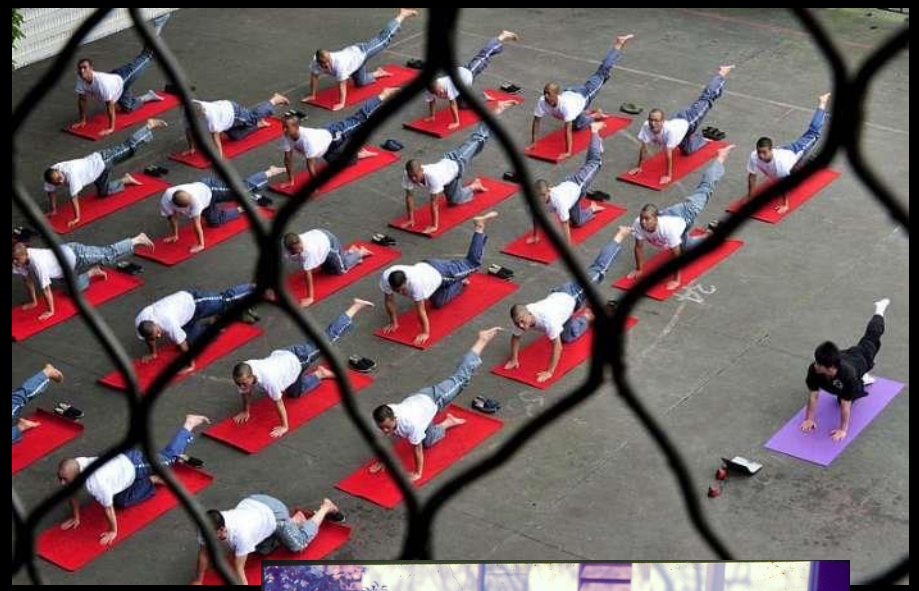

“NOVA REFORMA PSIQUIATRICA” 2019

Ministério da Saúde
Secretaria de Atenção à Saúde
Departamento de Ações Programáticas Estratégicas
Coordenação-Geral de Saúde Mental, Álcool e Outras Drogas

NOTA TÉCNICA Nº 11/2019-CGMAD/DAPES/SAS/MS

Assunto: Esclarecimentos sobre as mudanças na Política Nacional de Saúde Mental e nas Diretrizes da Política Nacional sobre Drogas

Volta dos Hospitais Psiquiatricos

Menos importância CAPS

Retorno da eletro convulso terapia

QUEM É ESSA SENHORINHA?

NISE DA SILVEIRA: CURA PELA ARTE

ARTE

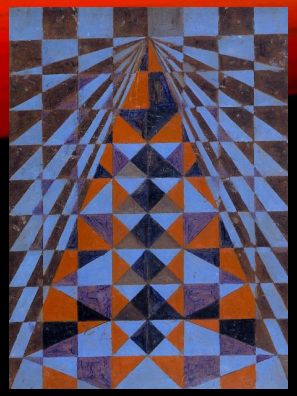

MUSEU DE IMAGENS DO INCONSCIENTE

LEGADO

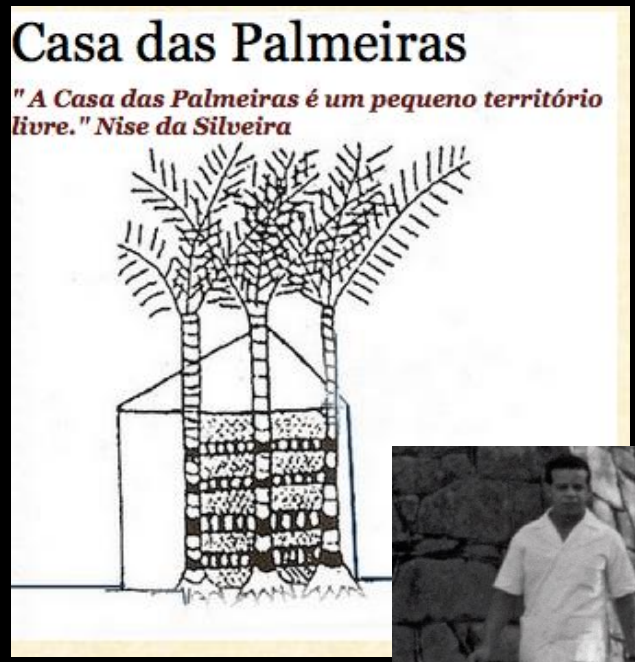

“O QUE CURA NÃO É O REMÉDIO, MAS O AFETO. O QUE POSSIBILITA ESSA TRANSFERÊNCIA DE CARÁTER PRÁTICO ENTRE MIM E O OUTRO É A PONTE AFETIVA COM O MUNDO, FAZENDO COM QUE O PACIENTE PSIQUIÁTRICO SAIA DE UMA CONDIÇÃO PATOLÓGICA E RENASÇA PARA INÚMERAS POSSIBILIDADES E OPORTUNIDADES”

“NÃO SE CUREM ALÉM DA CONTA. GENTE CURADA DEMAIS É GENTE CHATA. TODO MUNDO TEM UM POUCO DE LOUCURA. VOU LHES FAZER UM PEDIDO: VIVAM A IMAGINAÇÃO, POIS ELA É A NOSSA REALIDADE MAIS PROFUNDA. FELIZMENTE, EU NUNCA CONVIVI COM PESSOAS AJUIZADAS”. “É NECESSÁRIO SE ESPANTAR, SE INDIGNAR E SE CONTAGIAR, SÓ ASSIM É POSSÍVEL MUDAR A REALIDADE…”

ALGUNS FILMES

FILME: “NISE - O CORAÇÃO DA LOUCURA”

BICHO DE 7 CABEÇAS

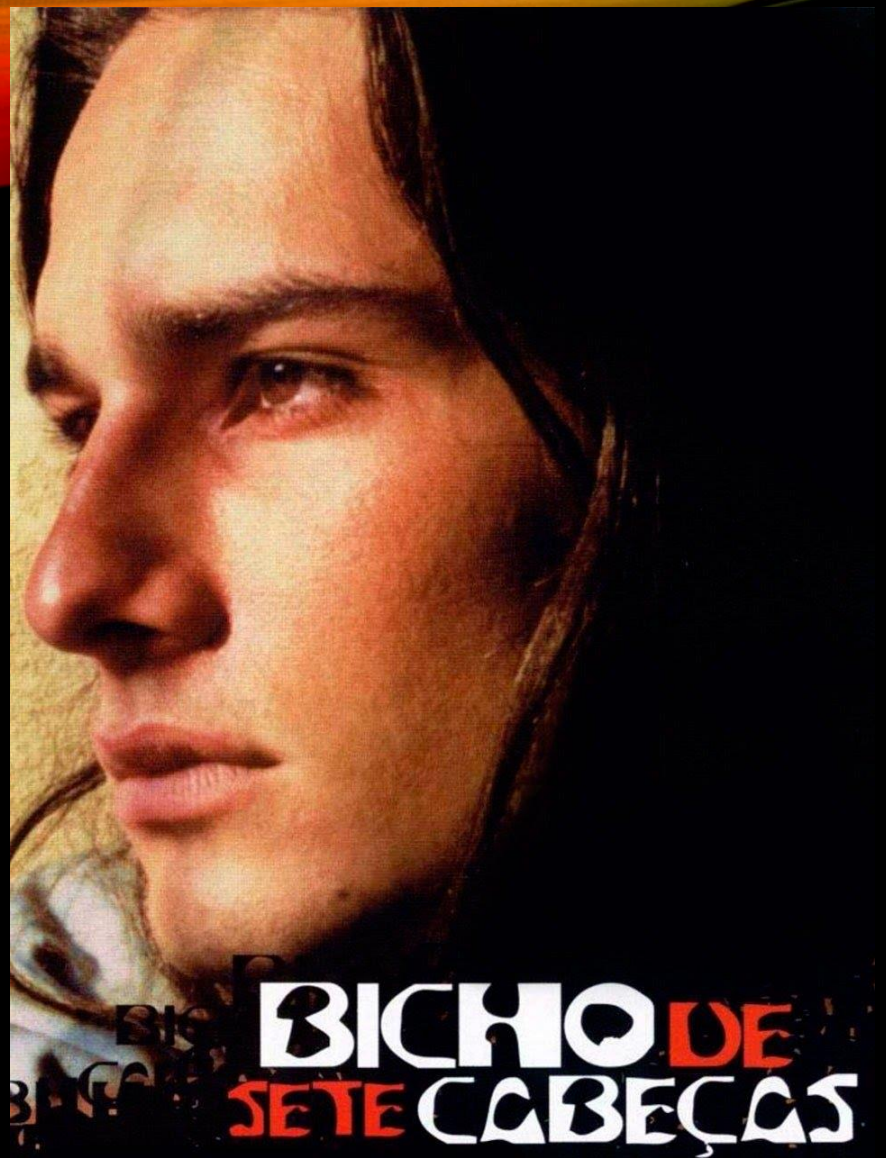

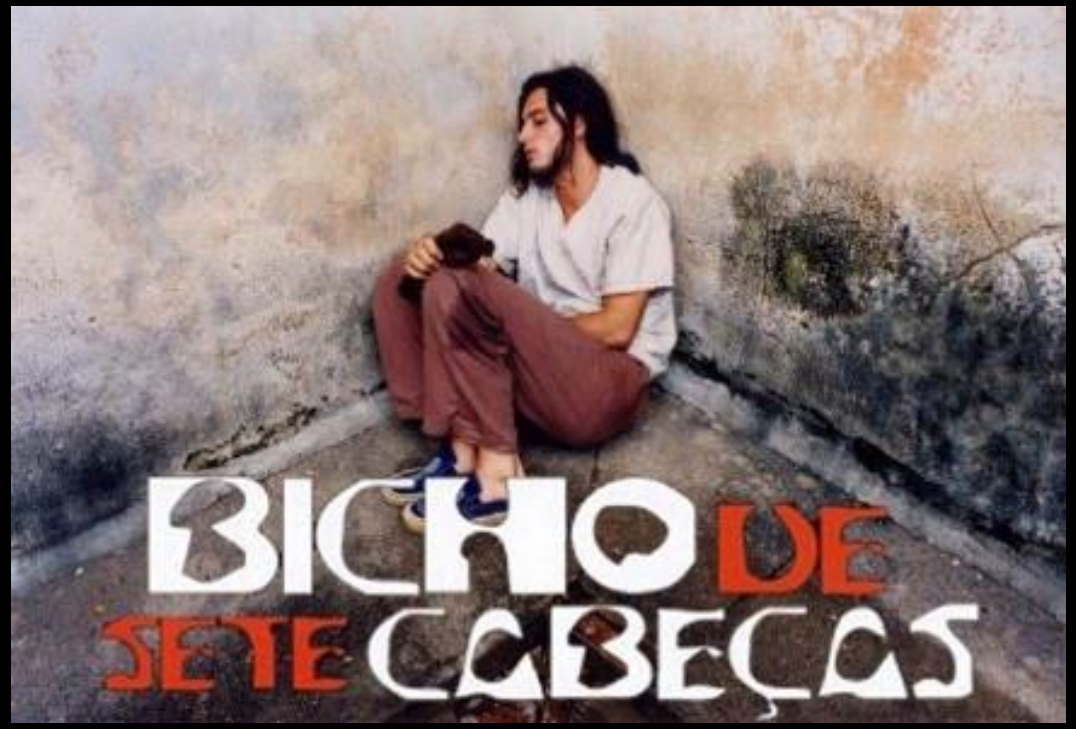

FIM